DATOS FUNDAMENTALES PARA EL INVERSOR

El presente documento recoge los datos fundamentales sobre este Fondo que el inversor debe conocer. No se trata de material de promoción comercial. La ley exige que se facilite esta información para ayudarle a comprender la naturaleza del Fondo y los riesgos que comporta invertir en él. Es aconsejable que lea el documento para poder tomar una decisión fundada sobre la conveniencia o no de invertir en él.

Henderson Gartmore Fund

Pan European Smaller Companies Fund

Clase R€ Acu ISIN: LU0201078713

Un subfondo de Henderson Gartmore Fund, una SICAV autogestionada.

Objetivos y política de inversión

Objetivo

Una combinación de ingresos y crecimientos superiores a los rendimientos habituales en los mercados europeos de renta variable a largo plazo.

Política de inversión

En circunstancias normales, el Fondo invierte principalmente en:

- Acciones de pequeñas empresas europeas de cualquier sector

El Fondo también puede invertir en:

- Cualquier otro tipo de valor que sea compatible con su objetivo
- Acciones de empresas europeas de gran tamaño
- Instrumentos del mercado monetario
- Depósitos bancarios

Al seleccionar las inversiones, el gestor busca acciones que parezcan tener un potencial mayor para aumentar sus precios a largo plazo y que se negocien actualmente a un precio razonable.

Con el fin de gestionar eficazmente la cartera o controlar los riesgos, el Fondo podrá emplear técnicas de inversión.

Ideado para Inversores que entienden los riesgos del Fondo, desean una inversión centrada en Europa y prevén invertir su dinero durante al menos siete años.

Divisa del Fondo EUR

Divisa de la clase de acciones EUR

Términos que debe entender

Instrumentos del mercado monetario Inversiones líquidas que pagan intereses y se han ideado para mantener un valor estable.

Acciones Valores que representan la propiedad fraccional de una empresa.

Volatilidad En qué medida el precio por acción del Fondo ha subido y bajado a lo largo de un periodo, por lo general de varios años.

Puede comprar, vender o canjear acciones en el Fondo cualquier día hábil, tal y como se expone en la sección titulada «Glosario», en el folleto del Fondo.

El Fondo ofrece tanto acciones de acumulación (acciones en las que los ingresos netos se acumulan en el precio) como acciones de distribución (acciones en las que los ingresos netos se abonan a los inversores).

Perfil de riesgo y remuneración

Menor riesgo/remuneración potencial típico — Mayor riesgo/remuneración potencial típico

Menor riesgo — *Mayor riesgo*

1	2	3	4	5	6	7

El valor de una inversión en el Fondo puede aumentar o disminuir. Cuando venda sus acciones, pueden valer menos de lo que pagó por ellas.

La clasificación de riesgo/remuneración anterior se basa en la volatilidad a medio plazo. En el futuro, la volatilidad real del Fondo podría ser mayor o menor y su nivel de calificación de riesgo/remuneración podría cambiar.

El nivel de riesgo del Fondo refleja lo siguiente:

- El Fondo se centra en una única región.
- Como categoría, las acciones son más volátiles que los bonos o los instrumentos del mercado monetario.
- Las fluctuaciones en los tipos de cambio pueden ocasionar que el valor de su inversión suba o baje

La calificación no refleja los posibles efectos de condiciones inusuales del mercado o acontecimientos significativos impredecibles, que podrían amplificar los riesgos cotidianos y provocar otros riesgos, como:

Riesgo de la contraparte El Fondo podría perder dinero si una entidad con la que mantiene operaciones se niega o no es capaz de cumplir sus obligaciones respecto al Fondo.

Riesgo de liquidez Determinados valores podrían ser difíciles de valorar o vender en el momento y al precio deseados.

Riesgo de gestión Las técnicas de gestión de las inversiones que han funcionado bien en condiciones normales del mercado podrían resultar ineficaces o negativas en otros momentos.

La lista completa de los riesgos del Fondo se indica en la sección titulada «Consideraciones sobre Inversión y Riesgo» del folleto del Fondo.

Henderson GLOBAL INVESTORS

Gastos

Los gastos que usted soporta están destinados a sufragar los costes de funcionamiento del Fondo, incluidos los costes de gestión y distribución. Estos gastos reducen el potencial de crecimiento de su inversión.

Los gastos indicados representan las cifras máximas. Es posible que en algunos casos se deba pagar un importe inferior.

Si invierte a través de un proveedor tercero, le recomendamos que les consulte directamente puesto que los gastos, la rentabilidad y los términos y condiciones pueden diferir significativamente de los indicados en este documento.

Gastos no recurrentes percibidos con anterioridad o con posterioridad a la inversión	
Gastos de entrada	5,00%
Gastos de salida	0,00%
Gastos de canje (aplicable en esta SICAV)	0,00%
Gastos detraídos del Fondo a lo largo de un año	
Gastos corrientes	1,86%

Los gastos corrientes se basan en los gastos del pasado año para el ejercicio finalizado el 30 de septiembre de 2012. Los gastos corrientes pueden variar de un año a otro.

La cifra de estos gastos corrientes no incluye los costes de transacción de la cartera, excepto en caso de que el Fondo pague un gasto inicial cuando compre acciones o participaciones de otro fondo.

Para más información acerca de los gastos, consulte la sección titulada «Gastos» del folleto del Fondo.

Rentabilidad histórica

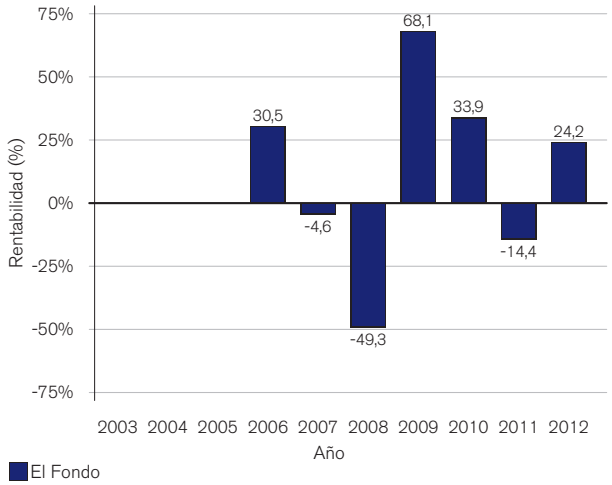

La rentabilidad histórica se calcula en EUR.

El Fondo se lanzó en septiembre 2000 y la clase de acciones se lanzó en febrero 2013.

La rentabilidad histórica no garantiza la rentabilidad futura.

La rentabilidad histórica indicada en la tabla refleja todos los gastos salvo los gastos de entrada.

Información práctica

Depositario: BNP Paribas Securities Services, sucursal de Luxemburgo.

Para obtener más información: este documento de datos fundamentales para el inversor puede no incluir toda la información que precisa.

Para obtener la última cotización publicada de las acciones en el Fondo o cualquier información adicional sobre este, así como su folleto o el informe anual o semestral, visite **www.henderson.com**. Los documentos se ofrecen gratuitamente en inglés y en varios otros idiomas. También puede ponerse en contacto con el domicilio social del Fondo en 4a rue Henri Schnadt, L-2530 Luxemburgo, Gran Ducado de Luxemburgo, o en la oficina de su representante local.

Impuestos: los inversores deben tener presente que la legislación tributaria por la que se rige el Fondo podría afectar a la posición fiscal personal de su inversión en el Fondo.

Póngase en contacto con su asesor para analizar el tratamiento fiscal, conveniencia de esta inversión y otras cuestiones.

Notificaciones: la SICAV posee otros subfondos además de este. Los activos de cada subfondo están segregados, lo que significa que las pérdidas o reclamaciones de un subfondo no afectarán a los demás subfondos.

Henderson Gartmore Fund únicamente incurrirá en responsabilidad por las declaraciones contenidas en el presente documento que resulten engañosas, inexactas o incoherentes frente a las correspondientes partes del folleto del Fondo.

Solicitudes de transacción: puede solicitar la compra, reembolso o canje de las acciones de este Fondo poniéndose en contacto con su asesor, distribuidor o la oficina del representante local, o directamente con nosotros en Henderson Gartmore Fund, 14, Porte de France, L-4360 Esch/Alzette, Gran Ducado de Luxemburgo, o llamando a nuestro equipo de Servicios al Inversor al +352 2605 9601.

Puede obtener información adicional sobre las transacciones, otras clases de acciones de este Fondo u otros fondos en esta SICAV, visitando **www.henderson.com** o consultando el folleto del Fondo.

El Fondo está autorizado en Luxemburgo y está regulado por la Commission de Surveillance du Secteur Financier («CSSF»).

Los presentes datos fundamentales para el inversor son exactos a 8 de febrero de 2013.

Henderson GLOBAL INVESTORS