INFORMATIONS CLÉS POUR L'INVESTISSEUR

Ce document fournit des informations essentielles aux investisseurs de ce Fonds. Il ne s'agit pas d'un document promotionnel. Les informations qu'il contient vous sont fournies conformément à une obligation légale, afin de vous aider à comprendre en quoi consiste un investissement dans ce Fonds et quels risques y sont associés. Il vous est conseillé de le lire pour décider en connaissance de cause d'investir ou non.

Henderson

UK Alpha Fund

Catégorie I Cap ISIN: GB0030956832

Un compartiment de Henderson Investment Fund OEIC, géré par Henderson Investment Funds Limited.

Objectifs et politique d'investissement

Objectif

Croissance de votre investissement à long terme.

Politique d'investissement

En temps normal, le Fonds investit principalement dans :

- Actions de sociétés britanniques, quel que soit le secteur

Le Fonds peut aussi investir dans :

- Obligations de toute qualité et de tout émetteur
- Instruments du marché monétaire
- Dépôts bancaires

Lors du choix des placements, le gestionnaire d'investissement recherche des actions qui semblent sous-évaluées.

Le Fonds peut avoir recours à des techniques d'investissement visant à gérer efficacement le portefeuille ou à limiter les risques.

Conçu pour Les investisseurs qui comprennent les risques inhérents au Fonds, qui recherchent un investissement axé sur le Royaume-Uni et qui ont un horizon de placement d'au moins sept ans.

Devise du fonds GBP

Devise de la catégorie d'actions GBP

Lexique

Obligations Titres représentant une obligation de rembourser une dette avec des intérêts.

Instruments du marché monétaire Investissements liquides acquittant des intérêts et conçus pour afficher une valeur stable.

Actions Titres représentant un droit de propriété fractionnelle à l'égard d'une société.

Volatilité Amplitude des mouvements, à la hausse comme à la baisse, du cours du Fonds au cours d'une période donnée, en règle générale sept ans.

Vous pouvez acheter, vendre ou échanger des actions du Fonds n'importe quel jour ouvrable tel que défini au sein de la section «Définitions» du prospectus du Fonds.

Le Fonds propose des actions de capitalisation (actions dont le revenu net est compris dans le prix).

Profil de risque et de rendement

Risque/rendement potentiel généralement plus faible — Risque/rendement potentiel généralement plus élevé

À risque plus faible — *À risque plus élevé*

1	2	3	4	5	6	7

La valeur d'un investissement dans le Fonds peut évoluer à la hausse comme à la baisse. Lorsque vous cédez vos actions, elles peuvent valoir moins que ce que vous avez payé pour les acquérir.

La note de risque/rendement ci-dessus se fonde sur la volatilité à moyen terme. À l'avenir, la volatilité réelle du Fonds est susceptible d'augmenter ou de baisser ; le niveau de risque/rendement évoluera en conséquence.

La catégorie la plus basse n'est pas synonyme d'absence de risque.

Le niveau de risque inhérent au Fonds reflète les éléments suivants :

- Le Fonds se concentre sur un seul pays
- Les actions sont de manière générale plus volatiles que les obligations et les instruments du marché monétaire
- Les fluctuations des taux d'intérêt peuvent affecter la valeur de votre investissement à la hausse ou à la baisse

La note ne reflète pas les effets éventuels d'une perturbation du marché ou d'un événement important et imprévisible, lesquels pourraient amplifier les risques habituels et servir d'éléments déclencheurs à d'autres risques, tels que les suivants :

Risque de contrepartie Le Fonds peut perdre de l'argent si une entité avec laquelle il interagit devient incapable ou refuse d'honorer ses obligations envers lui.

Risque de défaillance Les émetteurs de certaines obligations peuvent ne plus être en mesure d'effectuer les remboursements les concernant.

Risque de liquidité Certains titres peuvent devenir difficiles à valoriser ou céder au prix ou au moment désiré.

Risque de gestion Les techniques de gestion des investissements qui ont bien fonctionné dans des conditions de marché normales peuvent se révéler inefficaces, voire néfastes, à d'autres moments.

La liste complète des risques inhérents au Fonds se trouve dans la section « Avertissement sur les risques » du prospectus du Fonds.

Henderson GLOBAL INVESTORS

Frais

Les frais que vous acquittez servent à couvrir les coûts d'exploitation du Fonds, y compris ses coûts de gestion et de distribution. Ces frais réduisent la croissance potentielle de votre investissement.

Les frais affichés correspondent à des maxima ; vous pouvez dans certains cas payer moins.

Si vous investissez par le biais d'un fournisseur tiers, il vous est recommandé de les consulter directement car les frais, performances et conditions générales peuvent différer de façon significative par rapport à ce qui est indiqué dans le présent document.

Frais ponctuels prélevés avant ou après investissement	
Frais d'entrée	0,00%
Frais de sortie	0,00%*

* Sous réserve de frais pouvant aller jusqu'à 3,00% lorsque le Gestionnaire soupçonne des opérations excessives de la part d'un investisseur (et plus particulièrement pour les souscriptions détenues pendant moins de 90 jours).

Frais prélevés par le Fonds sur une année	
Frais courants	0,87%

Le montant des frais courants est une estimation car les données dont nous disposons pour la Catégorie d'actions ne nous permettent pas de les calculer avec exactitude.

Les chiffres des frais courants ne tiennent pas compte des coûts des opérations de portefeuille, sauf si le Fonds acquitte des frais d'entrée lorsqu'il achète des actions ou des parts d'un autre fonds.

Pour plus d'informations sur les frais, veuillez consulter la section «Frais» du prospectus du Fonds.

Performances passées

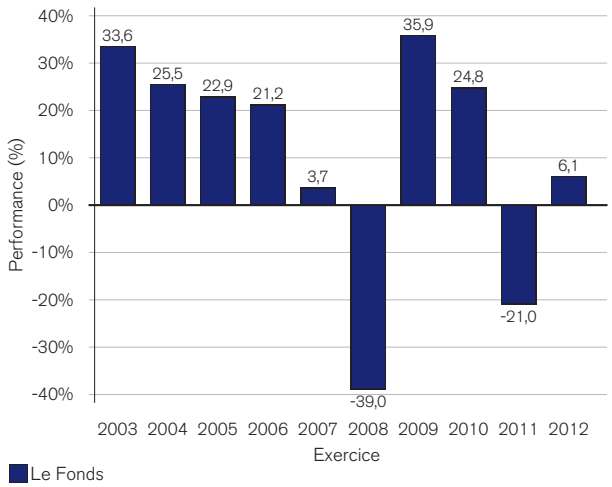

Les performances passées sont calculées en GBP.

Le Fonds et la catégorie d'actions ont été lancés en novembre 2001.

Les performances passées ne constituent pas une indication des performances futures.

Les performances passées mentionnées sur ce graphique tiennent compte de tous les frais à l'exception des frais d'entrée.

Informations pratiques

Dépositaire : National Westminster Bank Plc.

Pour plus d'informations : ce document peut ne pas contenir toutes les informations dont vous avez besoin.

Pour obtenir le dernier cours publié des actions du Fonds ou son rapport annuel ou semestriel, veuillez consulter le site **www.henderson.com**. Les documents sont disponibles gratuitement en anglais et dans certaines autres langues. Pour obtenir gratuitement une copie du prospectus du Fonds, veuillez contacter son siège social au 201 Bishopsgate, Londres EC2M 3AE, Royaume-Uni ou votre représentant local.

Imposition : les investisseurs observeront que la législation fiscale applicable au Fonds peut avoir une incidence sur la situation fiscale de leur investissement personnel dans le Fonds.

Si vous avez la moindre question concernant votre régime fiscal, le caractère adapté de cet investissement ou tout autre sujet, veuillez contacter votre conseiller en investissement.

Avertissements : La responsabilité de Henderson Investment Funds Limited ne peut être engagée que sur la base de déclarations contenues dans le présent document qui seraient trompeuses, inexactes ou incohérentes avec les parties correspondantes du prospectus du Fonds.

Les actifs de chaque compartiment sont comptabilisés séparément, ce qui signifie que chaque compartiment est isolé des pertes ou réclamations associées aux autres.

Pour passer un ordre de transaction : vous pouvez passer vos ordres d'achat, de vente ou d'échange d'actions de ce Fonds en contactant votre conseiller en investissement ou votre distributeur, en contactant directement Henderson Global Investors, PO BOX 9023, Chelmsford CM99 2WB, Royaume-Uni ou en appelant notre équipe Service aux investisseurs au 0800 832 832.

Pour plus d'informations sur les transactions, les autres catégories d'actions de ce Fonds ou les autres fonds de cette SICAV, consultez le site **www.henderson.com** ou le prospectus du Fonds.

Le Fonds est agréé au Royaume-Uni et réglementé par la Financial Services Authority («FSA»). Henderson Investment Funds Limited est agréée au Royaume-Uni et réglementée par la Financial Services Authority («FSA»).

Les informations clés pour l'investisseur ici fournies sont exactes et à jour au 8 février 2013.

Henderson GLOBAL INVESTORS