SIJOITTAJAN AVAINTIEDOT

Tämä asiakirja antaa sinulle sijoittajan avaintiedot tästä rahastosta. Se ei ole markkinointiaineistoa. Nämä lakimääräiset tiedot auttavat sinua ymmärtämään tähän rahastoon sijoittamisen luonteen ja siihen liittyvät riskit. Kehotamme sinua lukemaan tämän asiakirjan, jotta voit tehdä tietoon perustuvan sijoituspäätöksen.

Henderson Horizon Fund

Global Opportunities Fund

Luokka A1 USD ISIN: LU0209160448

Henderson Horizon Fund:n alarahasto, joka on Henderson Fund Management (Luxembourg) S.A:n hallinnoima vaihtuvapääomainen sijoitusyhtiö.

Tavoitteet ja sijoituspolitiikka

Tavoite

Sijoituksesi kasvu pitkällä aikavälillä.

Sijoituspolitiikka

Tavallisissa olosuhteissa rahasto sijoittaa pääasiassa:

- Minkä tahansa maan ja toimialan yhtiöiden osakkeet

Rahasto voi sijoittaa myös:

- Mikä tahansa muun tyyppinen arvopaperi, joka pyrkii johdonmukaisesti tavoitteeseensa
- Rahamarkkinainstrumentit
- Pankkitalletukset

Valitessaan sijoituksia sijoituspäällikkö hakee osakkeita, joiden hinta näyttää nousevan enemmän pitkällä aikavälillä verrattuna nykyisiin markkinahintoihin.

Rahasto voi pyrkiä sijoitustekniikoiden avulla hallinnoimaan tehokkaasti osakesalkkua tai riskejä.

Tarkoitettu Sijoittajat, jotka ymmärtävät rahaston riskit, haluavat sijoittaa globaaleihin osakkeisiin ja aikovat sijoittaa rahansa vähintään seitsemäksi vuodeksi.

Rahaston valuutta USD

Osakeluokan valuutta USD

Ymmärrettävät termit

Rahamarkkinainstrumentit Likvidit sijoitukset, jotka maksavat koron ja joiden tarkoituksena on säilyttää vakaa arvo.

Osakkeet Arvopaperit, jotka edustavat omistusosuutta yhtiössä.

Volatiliteetti Kuvaa sitä, miten jyrkästi rahaston osakkeiden hinta on noussut ja laskenut tietyllä ajanjaksolla, yleensä seitsemän vuoden kuluessa.

Voit ostaa, myydä tai vaihtaa osakkeita rahastossa minä tahansa arkipäivänä rahaston esitteen osion "Määritykset" mukaisesti.

Rahasto tarjoaa kartutusosakkeita (osakkeet, joiden nettotuotto pidätetään hinnassa) ja tuotto-osakkeita (osakkeet, joiden nettotuotto maksetaan sijoittajille).

Riski-hyötyprofiili

Alhaisemman potentiaalin riski/hyöty — Korkeamman potentiaalin riski/hyöty

Alhaisempi riski — *Korkeampi riski*

1	2	3	4	5	6	7

Rahaston sijoituksen arvo voi nousta tai laskea. Kun myyt osakkeesi, niiden arvo voi olla niiden ostohintaa alhaisempi.

Edellä mainittu riski-/hyötyluokitus perustuu keskipitkän aikavälin volatiliteettiin. Rahaston todellinen volatiliteetti voi tulevaisuudessa olla korkeampi tai alhaisempi ja sen luokiteltu riski-/hyötytaso voi muuttua.

Rahaston riskitaso heijastaa seuraavaa:

- Rahasto keskittyy yhteen alueeseen
- Kategoriana osakkeet ovat enemmän volatiileja kuin obligaatiot tai rahamarkkinainstrumentit
- Valuuttakurssien heilahtelut voivat nostaa tai laskea sijoituksesi arvoa

Luokitus ei heijasta epätavallisten markkinaolosuhteiden mahdollisia vaikutuksia tai mittavia arvaamattomia tapahtumia, jotka voivat lisätä jokapäiväistä riskiä ja johtaa muihin riskeihin, kuten:

Vastapuoliriski Rahasto voi menettää rahaa, jos yhteisö, jonka kanssa se harjoittaa liiketoimintaa, ei halua tai pysty täyttämään rahastolle antamiaan velvoitteita.

Likviditeettiriski Tiettyjä arvopapereita voi olla vaikea arvostaa tai myydä haluttuna hetkenä ja haluttuun hintaan.

Hallinnointiriski Tavallisissa markkinaolosuhteissa hyvin toimineet sijoitushallintatekniikat saattavat olla tehottomia tai haitallisia muina ajankohtina.

Täydellinen luettelo rahaston riskeistä löytyy rahaston esitteen osiosta "Sijoitus ja riskiharkinta".

Henderson GLOBAL INVESTORS

Palkkiot

Maksamillasi palkkioilla katetaan rahaston hoitokulut, mukaan lukien hallinnointi- ja jakelukulut. Nämä palkkiot hidastavat sijoituksesi mahdollista kasvua.

Näytetyt palkkiot ovat enimmäislukuja. Joissain tapauksissa saatat maksaa vähemmän.

Jos sijoitat kolmannen osapuolen tarjoajan kautta, sinua kehotetaan kysymään tarjoajalta suoraan, koska kulut, tuotto ja ehdot voivat erota merkittävästi tässä asiakirjassa ilmoitetuista.

Sijoitusta edeltävät tai seuraavat kertamaksut	
Merkintäpalkkio	5,00%
Lunastuspalkkio	0,00%*
Vaihtopalkkio (sovelletaan tässä vaihtuvapääomaisessa sijoitusyhtiössä)	1,00%

* Voidaan soveltaa korkeintaan 1,00%:n maksua, jos sijoituspäällikkö epäilee sijoittajan harjoittaneen liiallista kaupankäyntiä (ja etenkin niiden merkintöjen osalta, joita pidetään hallussa alle 90 päivää).

Rahastosta vuoden aikana veloitettavat maksut	
Juoksevat kulut	2,04%

Juoksevat kulut perustuvat viime vuoden kuluihin 30. kesäkuu 2012 päättyneeltä vuodelta. Juoksevat kulut voivat vaihdella vuosittain.

Juoksevat kulut eivät sisällä osakesalkun transaktiokuluja, paitsi rahaston maksaman alkuperäisen palkkion osalta ostettaessa toisen rahaston osakkeita tai osuuksia.

Rahastosta tietyissä erityisolosuhteissa veloitettavat maksut	
Tuottopalkkio	10,00%

Rahaston viimeisen varainhoitovuoden tulosperusteinen palkkio oli 0,00% osakeluokan arvosta.

Lisätietoja palkkioista on rahaston esitteen osiossa "Palkkiot".

Aiempi tuotto

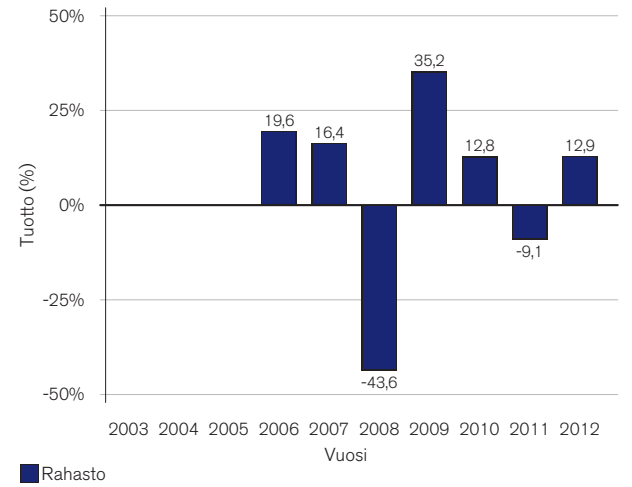

Aiempi tuotto lasketaan valuutassa USD.

Rahasto perustettiin marraskuu 2001 ja osakeluokka perustettiin tammikuu 2005.

Aiempi tuotto ei ole ennuste tulevasta tuotosta.

Taulukossa näytetyssä aiemmassa tuotossa otetaan huomioon kaikki maksut, paitsi merkintäpalkkiot.

Käytännön tiedot

Säilytysyhteisö: BNP Paribas Securities Services, Luxemburgin osasto

Lisätietoja: Tämä sijoittajan avaintiedot sisältävä asiakirja ei ehkä sisällä kaikkia tarvitsemiasi tietoja.

Saat rahaston osakkeiden viimeksi julkaistut hinnat tai rahastoa koskevat lisätiedot tai rahaston esitteen tai vuosittaisen tai puolivuosittaisen raportin osoitteesta **www.henderson.com**. Asiakirjat ovat saatavilla veloituksetta englanniksi ja tietyillä muilla kielillä. Voit myös ottaa yhteyttä rahaston rekisteröityyn toimipaikkaan osoitteessa 4a rue Henri Schnadt, L-2530 Luxembourg, Grand Duchy of Luxembourg, tai paikallisen edustajasi toimistoon.

Verot: Sijoittajien on huomattava, että rahastoon sovellettava verolainsäädäntö voi vaikuttaa niiden henkilökohtaiseen tuloverotukseen rahastoon tehdyn sijoituksen osalta.

Ota yhteyttä neuvonantajaasi, jotta voit keskustella verokohtelusta, tämän sijoituksen soveltuvuudesta ja muista kysymyksistä.

Huomautukset: Vaihtuvapääomaisella sijoitusyhtiöllä on tämän alarahaston lisäksi muita alarahastoja. Kullakin alarahastolla on erilliset varat eli kukin alarahasto on suojassa muihin alarahastoihin liittyvistä kaikista tappioista tai vaateista.

Henderson Horizon Fund voidaan saattaa vastuuseen vain sillä perusteella, että tämä asiakirja sisältää harhaanjohtavia tai epätarkkoja tietoja tai tietoja, jotka ovat ristiriidassa rahaston esitteen asianomaisten osioiden kanssa.

Tilausten tekeminen: Voit tehdä tämän rahaston osakkeiden osto-, lunastus- ja vaihtotilauksia ottamalla yhteyttä neuvonantajaan, jakelijaan tai paikallisen edustajan toimistoon tai suoraan meihin osoitteessa Henderson Horizon Fund, 33, rue de Gasperich, L-2085 Luxembourg, Grand Duchy of Luxembourg, tai soittamalla sijoittajapalvelutiimimme numeroon +352 2696 2050.

Saat lisätietoja kaupankäynnistä, tämän rahaston muista osakeluokista tai tässä vaihtuvapääomaisessa sijoitusyhtiössä olevista muista rahastoista osoitteesta **www.henderson.com** tai rahaston esitteestä.

Rahasto voi harjoittaa toimintaa Luxemburgissa ja sitä valvoo Commission de Surveillance du Secteur Financier ("CSSF").

Nämä sijoittajan avaintiedot ovat ajantasaisia 8. helmikuu 2013.

Henderson GLOBAL INVESTORS