CENTRAL INVESTORINFORMATION

Dette dokument indeholder central investorinformation om denne Fond. Dokumentet er ikke markedsføringsmateriale. Oplysningerne er lovpligtige og har til formål at gøre det lettere at forstå Fondens opbygning og de risici, der er forbundet med at investere i Fonden. De tilrådes at læse dokumentet for at kunne træffe en kvalificeret beslutning om eventuel investering.

Henderson Horizon Fund

Global Technology Fund

Klasse A1 USD ISIN: LU0209158467

En afdeling i Henderson Horizon Fund, der er et SICAV-investeringsselskab, som forvaltes af Henderson Fund Management (Luxembourg) S.A.

Mål og investeringspolitik

Mål

Vækst i Deres investering på langt sigt.

Investeringspolitik

Under normale omstændigheder investerer Fonden hovedsageligt i:

- Aktier i teknologirelaterede selskaber i ethvert land

Fonden kan også investere i:

- Enhver anden type værdipapir, der lever op til målet
- Pengemarkedsinstrumenter
- Bankindskud

Ved valg af investeringer sigter investeringsforvalteren mod at finde aktier, der ser ud til at have større potentiale for kursstigninger på langt sigt, og som aktuelt handles til en rimelig kurs.

Fonden kan gøre brug af investeringsteknikker til effektiv porteføljeforvaltning eller til risikostyring.

Udviklet til Investorer, der forstår de risici, der er forbundet med at investere i Fonden, ønsker investeringer, der er fokuseret på teknologi, og som har til hensigt at investere deres midler i mindst syv år.

Fondens basisvaluta USD

Aktieklasses valuta USD

Pengemarkedsinstrumenter Likvide investeringer, der giver afkast og er udviklet til at opretholde en stabil værdi.

Aktier Værdipapirer, der repræsenterer en del af ejerskabet af en virksomhed.

Volatilitet Hvor drastisk Fondens aktiekurs er steget og faldet over en periode, normalt flere år.

De kan købe, sælge eller ombytte aktier i Fonden på alle bankdage, som dette er defineret i afsnittet »Definitioner« i Fondens prospekt.

Fonden tilbyder både akkumulerende aktier (aktier, hvor nettoindkomsten bevares inden for kursen) og indkomstaktier (aktier, hvor nettoindkomsten kan udbetales til investorer).

Risk/reward-profil

Typisk lavere potentiel risk/reward — Typisk højere potentiel risk/reward

Lavere risiko — *Højere risiko*

1	2	3	4	5	6	7

Værdien af en investering i Fonden kan stige eller falde. Når De sælger Deres aktier, kan de være mindre værd end, hvad De betalte for dem.

Risk/reward-vurderingen ovenfor er baseret på volatiliteten på mellemlangt sigt. I fremtiden kan Fondens faktiske volatilitet være højere eller lavere, og vurderingen af risk/reward-niveauet kan ændres.

Fondens risikoniveau indikerer følgende:

- Fonden fokuserer på en enkelt branche
- Som kategori er aktier mere volatile end enten obligationer eller pengemarkedsinstrumenter
- Udsving i valutakurser kan medføre, at værdien af Deres investering stiger eller falder

Vurderingen afspejler ikke de mulige påvirkninger fra usædvanlige markedsforhold eller store uforudsete hændelser, der kan forstærke den normale risiko og generere andre risici som f.eks.:

Modpartsrisiko Fonden kan tabe penge, hvis en enhed, som den interagerer med, ikke er villig eller i stand til at leve op til sine forpligtigelser over for Fonden.

Likviditetsrisiko Bestemte værdipapirer kan blive svære at værdisætte eller sælge på et bestemt tidspunkt og til en bestemt kurs.

Fokuseringsrisiko Fondens værdi kan falde, hvor eksponeringen er koncentreret om en udsteder eller en værdipapirtype, der påvirkes voldsomt af en ugunstig hændelse.

Forvaltningsrisiko Investeringsforvaltningsteknikker, der har fungeret godt under normale markedsforhold, kan vise sig at være ineffektive eller skadelige til andre tider.

Der findes en komplet liste over de risici, der er forbundet med at investere i Fonden, i afsnittet »Risikoadvarsler« i Fondens prospekt.

Henderson GLOBAL INVESTORS

Gebyrer

De gebyrer, De betaler, anvendes til at betale de omkostninger, der er forbundet med Fondens drift, inklusive forvaltnings- og distributionsomkostninger. Gebyrerne reducerer Deres investerings potentielle vækst.

De viste gebyrer er angivet i maksimaltal. I nogle tilfælde betaler De mindre.

Hvis der investeres via en tredjepartsudbyder, anbefales det, at de kontaktes direkte, da gebyrer, resultater, vilkår og betingelser kan adskille sig væsentligt fra det, der er anført i dette dokument.

Engangsgebyrer før eller efter investeringen	
Indtrædelsesgebyr	5,00%
Udtrædelsesgebyr	0,00%*
Ombytningsgebyr (gælder for dette investeringsselskab)	1,00%

* Pålægges et gebyr på op til 1,00%, når forvalteren har mistanke om usædvanlig stor handel fra en investors side (og navnlig for tegninger i besiddelse i mindre end 90 dage).

Gebyrer afholdt af Fonden i løbet af et år	
Løbende gebyrer	1,92%

De løbende gebyrer er baseret på sidste års udgifter for året, der sluttede pr. 30. juni 2012. De løbende gebyrer kan variere fra år til år.

Tallene for løbende gebyrer er eksklusive omkostningerne ved porteføljetransaktioner med undtagelse af det startgebyr, der betales af Fonden ved køb af aktier eller andele i en anden fond.

Gebyrer afholdt af Fonden under visse særlige omstændigheder	
Resultatbetinget honorar	20,00%

Fondens sidste regnskabsår var det resultatbetingede honorar 0,00 % af værdien af aktieklassen.

Se afsnittet »Gebyrer« i Fondens prospekt for at få flere oplysninger om gebyrer.

Tidligere resultater

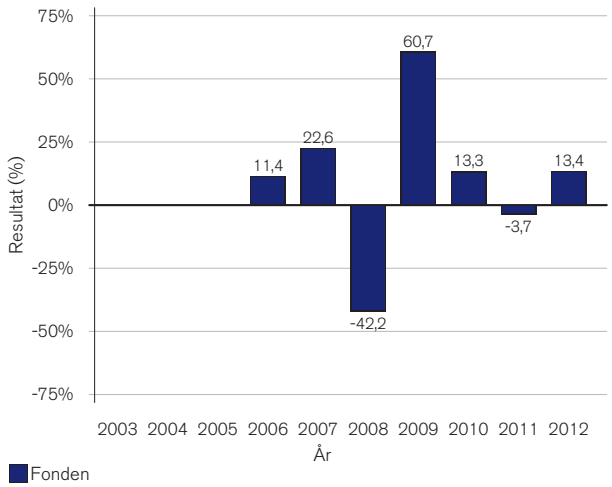

Tidligere resultater er beregnet i USD.

Fonden blev lanceret i oktober 1996, og aktieklassen blev lanceret i januar 2005.

Tidligere resultater er ikke en retningslinje for fremtidige resultater.

De tidligere resultater, der vises i diagrammet, tager højde for alle gebyrer undtagen indtrædelsesgebyrer.

Praktiske oplysninger

Depositar: BNP Paribas Securities Services, Luxembourg-afdelingen.

Få flere oplysninger: Dette dokument med central investorinformation indeholder muligvis ikke alle de oplysninger, De har brug for.

Besøg venligst **www.henderson.com** for den seneste offentliggjorte kurs på aktier i Fonden eller eventuelt yderligere oplysninger om Fonden eller for indhentning af Fondens prospekt eller års-/halvårsregnskab. Dokumenterne er gratis på engelsk og på visse andre sprog. De kan også kontakte Fondens hjemstedskontor på 4a rue Henri Schnadt, L-2530 Luxembourg, Storhertugdømmet Luxembourg eller Deres lokale repræsentants kontor.

Skat: Investorer skal være opmærksomme på, at den skattelovgivning, der gælder for Fonden, kan have betydning for investorernes personlige skattemæssige stilling ifm. investeringen i Fonden.

Kontakt Deres rådgiver for rådgivning om skatteforhold, om hvorvidt denne investering er passende for Dem og om andre spørgsmål.

Bemærkninger: SICAV-investeringsselskabet har andre afdelinger end denne. Aktiverne for hver afdeling er adskilt, hvilket betyder, at hver afdeling er beskyttet mod tab eller fordringer, der er forbundet med andre afdelinger.

Henderson Horizon Fund drages kun til ansvar for oplysninger i dette dokument, hvis de er vildledende, unøjagtige eller ikke i overensstemmelse med de relevante dele i Fondens prospekt.

Der afgives transaktionsordrer på følgende måde: De kan afgive ordrer om at købe, indløse eller ombytte aktier i denne Fond ved at kontakte Deres rådgiver, udlodningsagent eller lokale repræsentants kontor eller ved at kontakte os direkte på Henderson Horizon Fund, 33, rue de Gasperich, L-2085 Luxembourg, Storhertugdømmet Luxembourg eller ved at ringe til vores Investorserviceteam på +352 2696 2050.

Yderligere oplysninger om at handle, om andre aktieklasser i denne Fond eller andre fonde i dette SICAV-investeringsselskab kan fås ved at besøge **www.henderson.com** eller se Fondens prospekt.

Fonden er godkendt i Luxembourg og reguleres af Commission de Surveillance du Secteur Financier (»CSSF«).

Denne centrale investorinformation er korrekt pr. 8. februar 2013.

Henderson GLOBAL INVESTORS